≪司法書士法第３条第１項第７号の範囲内の紛争　弁護士助言措置なし≫

【略語】　法：裁判外紛争解決手続の利用の促進に関する法律　　運営規程：青森県司法書士会調停センター運営規程　　手続実施規程：青森県司法書士会調停センター手続実施規程
手数料規程：青森県司法書士会手数料規程

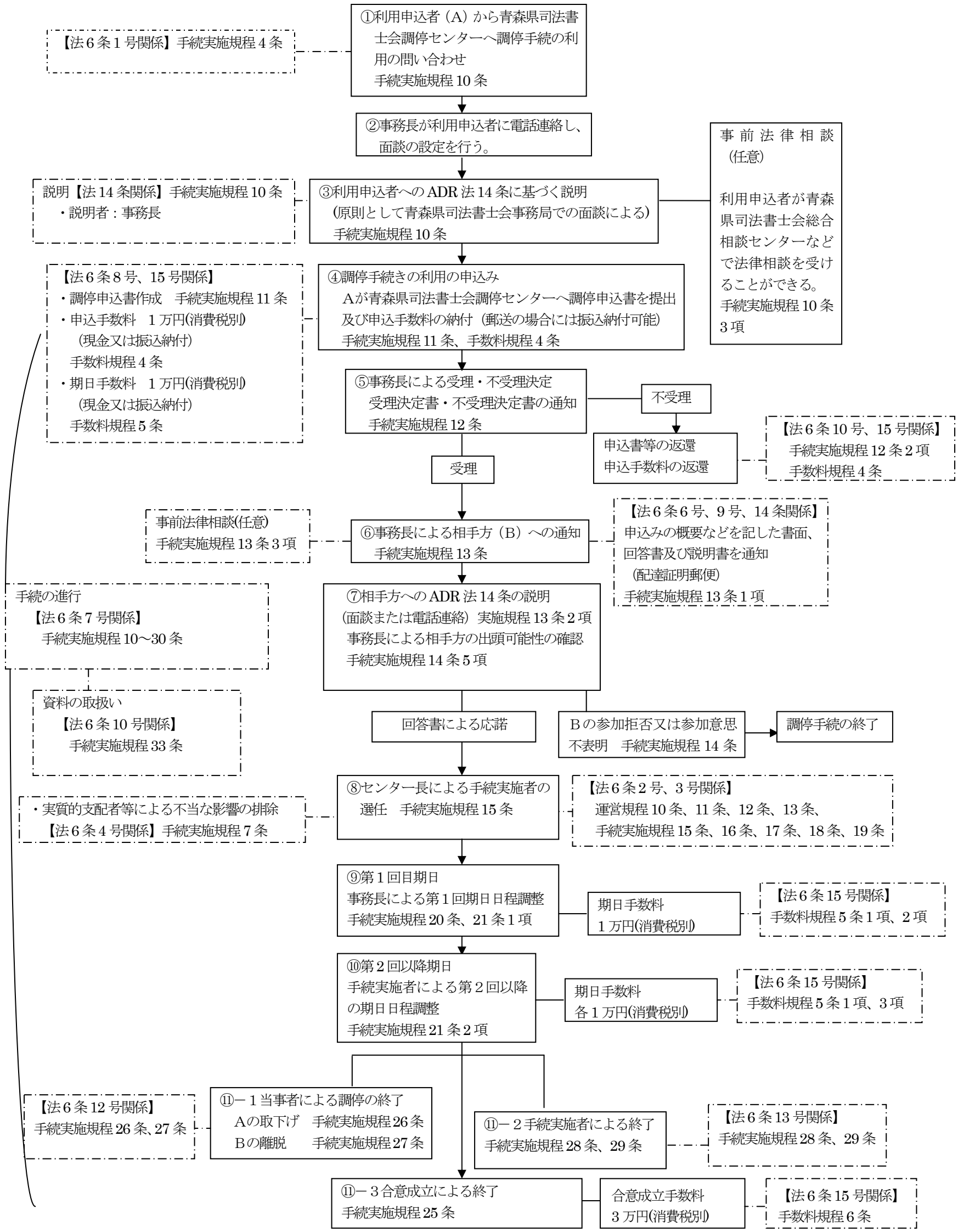

※但し、平成３０年３月３１日までは、手数料規程第４条乃至第６条に定める費用を無料とする。
手数料規程　附則