社労士会労働紛争解決センター佐賀におけるあっせん手続の概要

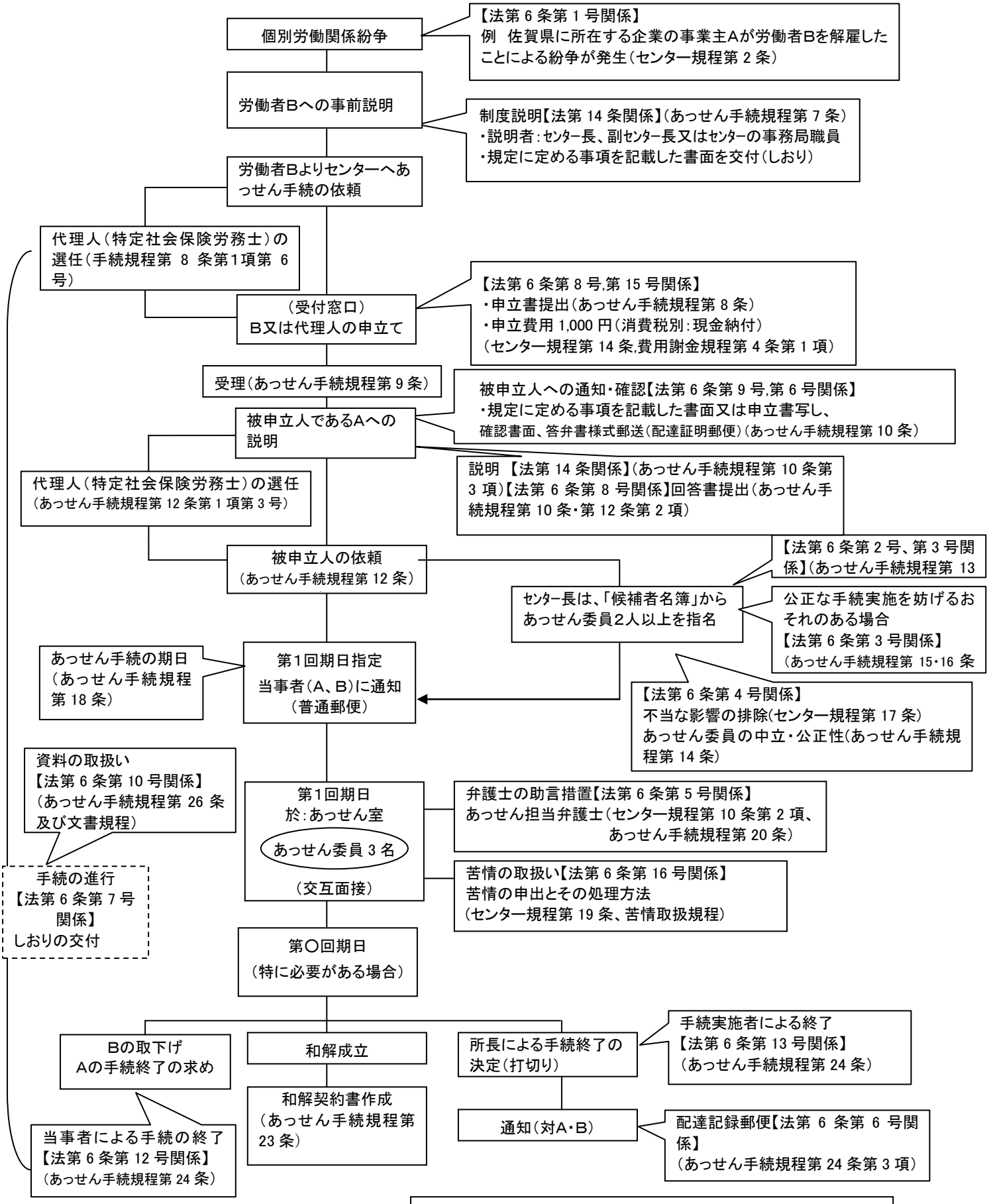

（注）上図において「法」とは、裁判外紛争解決手続の利用の促進に関する法律（平成１６年１２月１日号外法律第百五十一号）をいう。