１４　民間紛争解決手続の業務の内容及びその実施方法の概要

≪司法書士法第３条第１項第７号の範囲内の紛争　弁護士助言措置なし≫

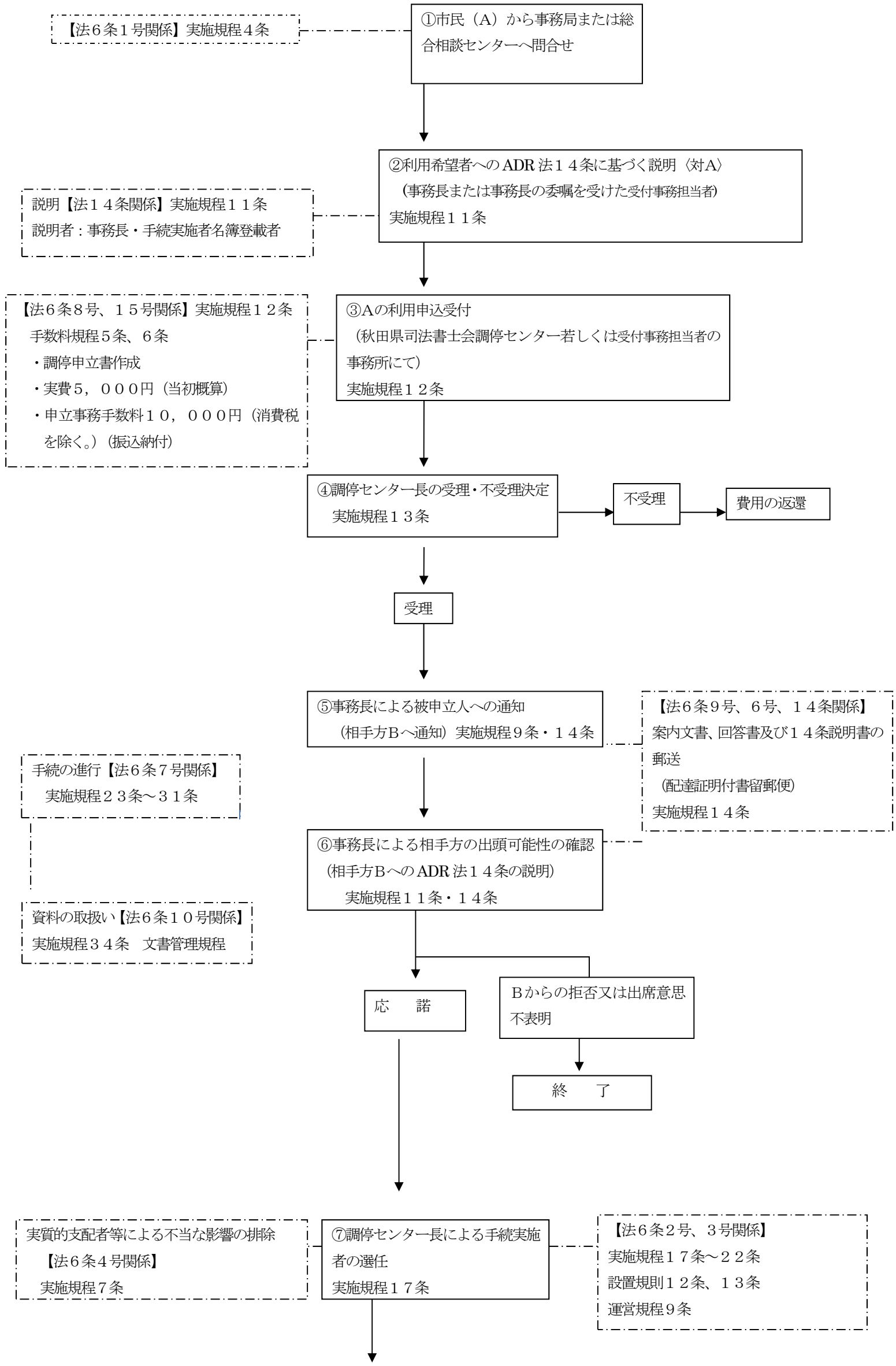

⑧事務長による利用契約書の作成
実施規程２３条

【法６条８号】
利用契約書の説明、契約締結
実施規程２３条

⑨第１回目期日（調停開始）
次回（第２回目）続行となる場合の説明・次回期日決定
実施規程２４条

手続実施者報酬１０，０００円
（消費税を除く。）

【法６条１５号関係】
手数料規程７条

⑩第２回期日
実施規程２４条

⑪第M回期日
実施規程２４条

【法６条１３号関係】
実施規程３１条

手続実施者による終了
打ち切り

調停の終了
Aの取下げ　Bの離脱
当事者による手続の終了

【法６条１２号関係】
実施規程２９条、３０条

⑫合意成立による終了
調停合意書作成
実施規程２８条

合意成立手数料

【法６条１５号関係】
手数料規程８条