# 〔流　れ　図〕

（相談及び調停手続の開始から終了に至るまでの標準的な手続の進行）

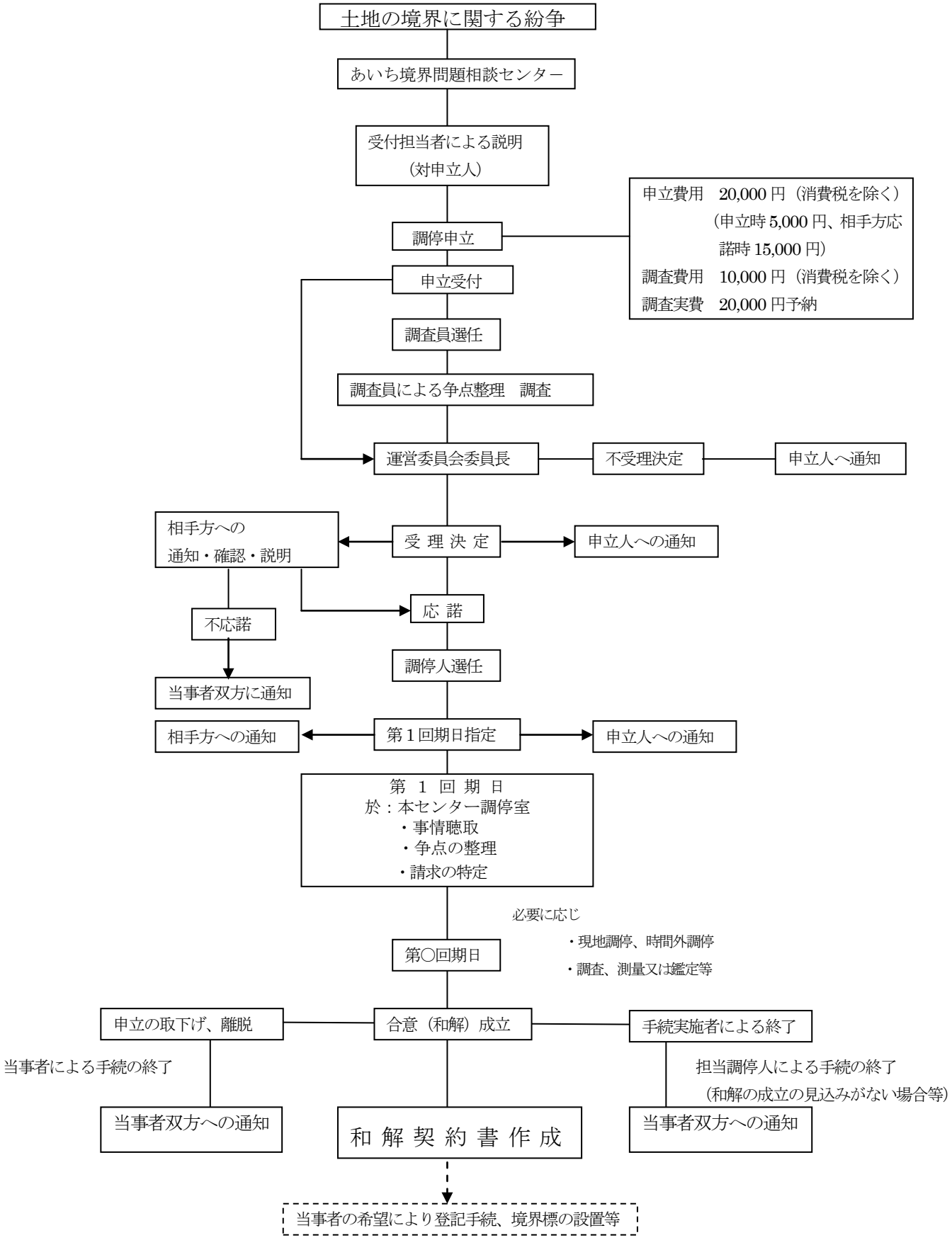


あいち境界問題相談センター