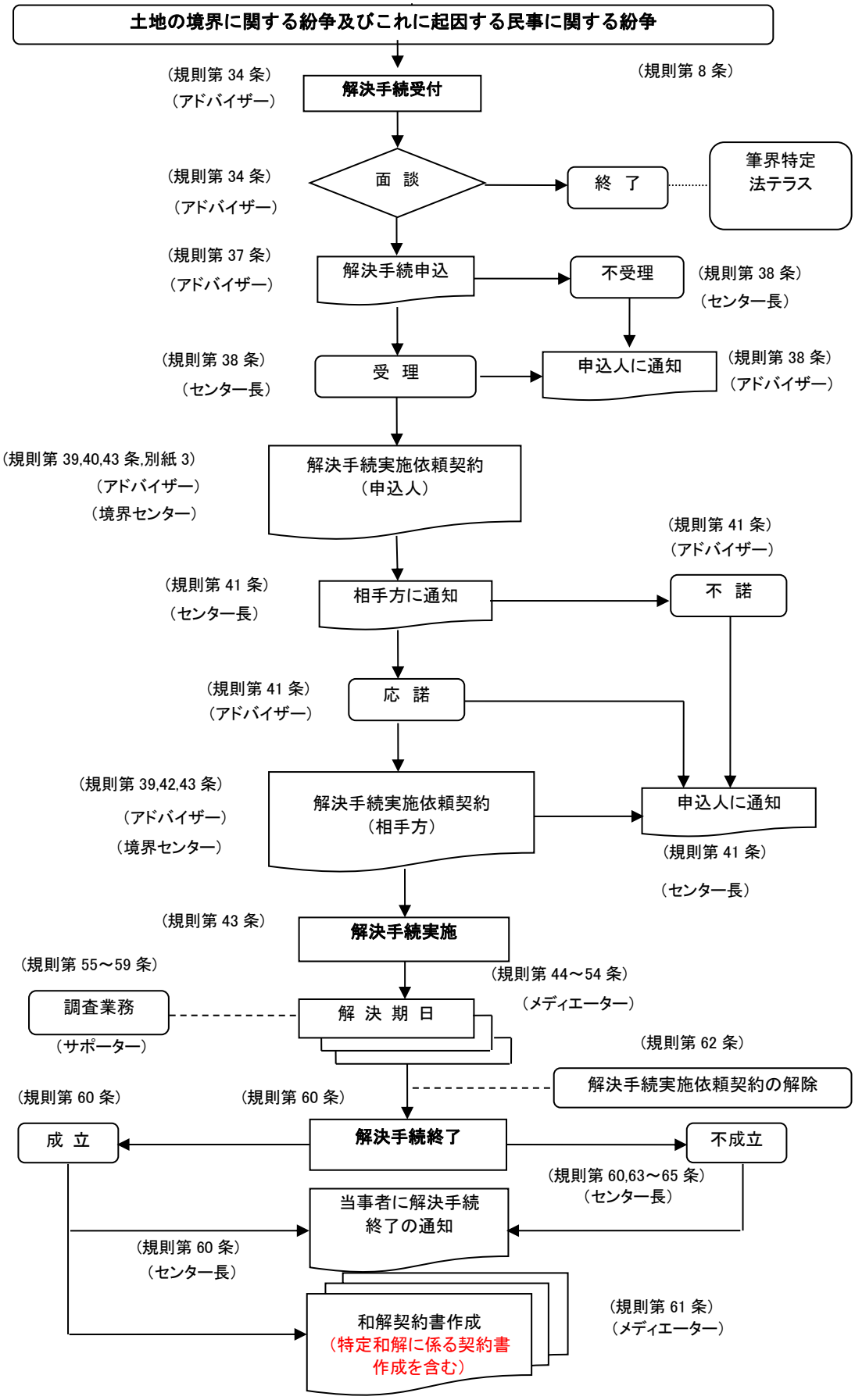手続きの開始から終了に至るまでの標準的な手続きの進行