民間紛争解決手続の業務の内容及びその実施方法の概要

≪司法書士法第３条第１項第７号の範囲内の紛争　弁護士助言措置なし≫

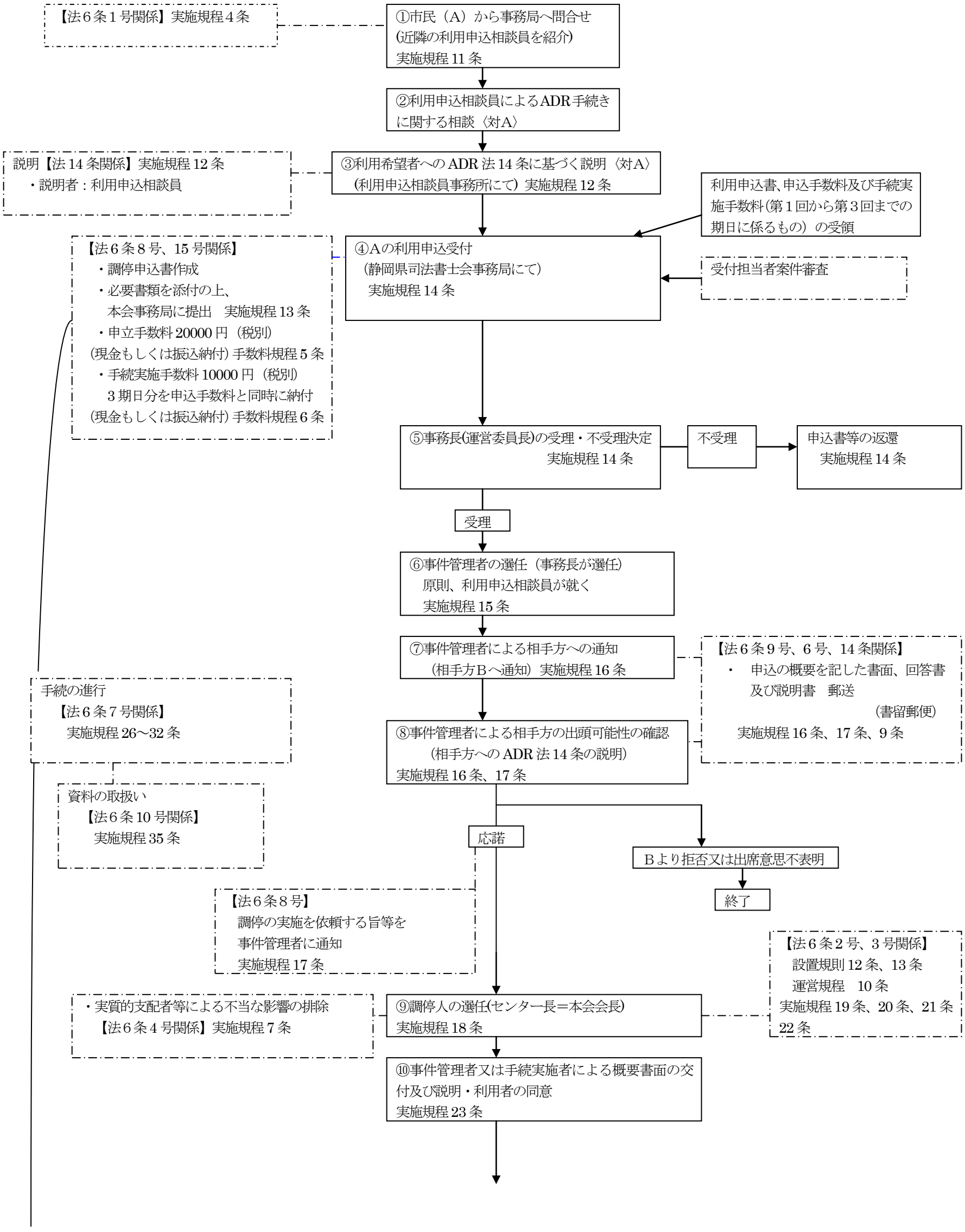

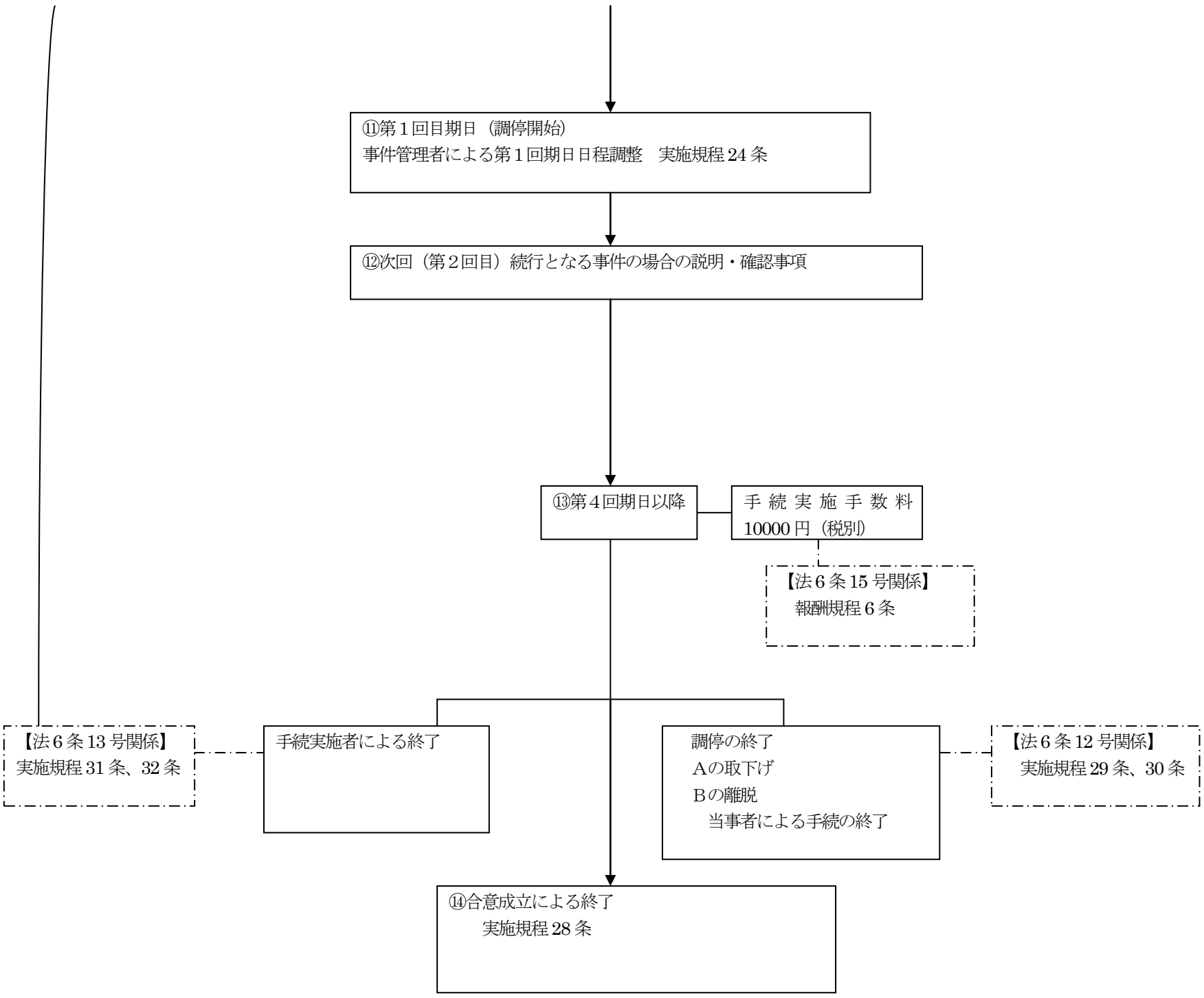
⑪第１回目期日（調停開始）
事件管理者による第１回期日日程調整　実施規程24条
⑫次回（第２回目）続行となる事件の場合の説明・確認事項
⑬第４回期日以降
手続実施手数料
10000円（税別）
【法６条15号関係】
報酬規程６条
【法６条13号関係】
実施規程31条、32条
手続実施者による終了
調停の終了
Ａの取下げ
Ｂの離脱
当事者による手続の終了
【法６条12号関係】
実施規程29条、30条
⑭合意成立による終了
実施規程28条